

Alles, was ein Bad
braucht, auf den Punkt
gebracht.

PERFETTO
Produkt-
verzeichnis

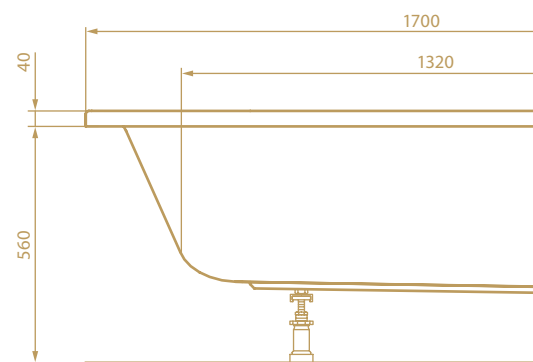
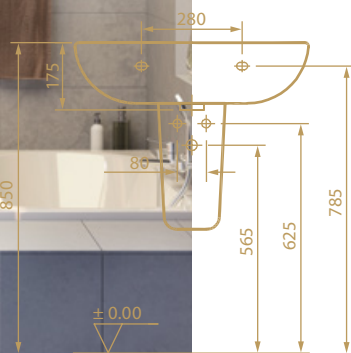

Eine Badserie für schnelle Komplettlösungen. Echte Markenqualität zum besten Preis – das ist einfach **Perfetto**.

Mit **Perfetto** auf Nummer sicher: Die Gewährleistungsfrist bei unseren Produkten beträgt 5 Jahre. Zusätzlich geben wir eine Nachkaufgarantie von 10 Jahren auf alle Ersatzteile.*

UNSERE NEUE SERIE
Eine smarte Alternative

ÜBERSICHT

- | | |
|--------------------|-----------------------|
| 5 Armaturen | 17 Wannen |
| 8 Keramik | 18 Accessoires |
| 12 Badmöbel | 21 Heizkörper |



REIFF
Badmöbel
Alles perfekt organisiert
Seite 12

REIFF
Armaturen
Komfortabel zu bedienen
Seite 5

REIFF
Accessoires
Durchdacht bis ins Detail
Seite 18

REIFF
Keramik
Einfach hygienisch sauber
Seite 8

REIFF
Bade- und Brausewannen
Extraleicht zu reinigen
Seite 17



Hygienisch sauber.

Die Keramikbeschichtung HygPLUS gibt Schmutz im Bad keine Chance – und wirkt antibakteriell. Das Keimwachstum wird um 99,9% reduziert.

Qualität, die überzeugt, gehört bei **Perfetto** zum Standard – genauso wie die richtigen Details. So passen zeitloses Design und intelligente Technik in jedes Bad. Und in jedes Budget.



Einhebel-Waschtischmischer

Ausladung 116 mm, ohne Ablaufgarnitur
Art.-Nr. 30 750 04 000 000

Ausladung 116 mm, mit Ablaufgarnitur
Art.-Nr. 30 750 05 000 000

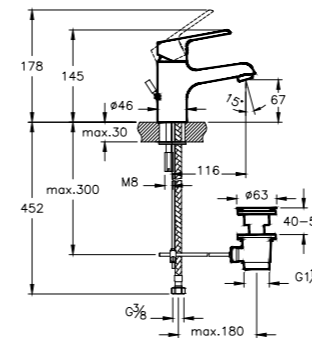
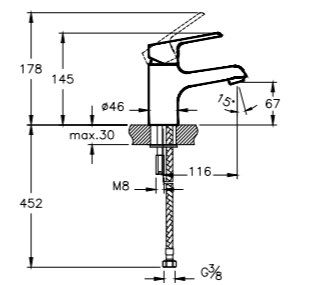

Einhebel-Waschtischmischer XL

Ausladung 124 mm, mit Ablaufgarnitur
Art.-Nr. 30 750 06 000 000

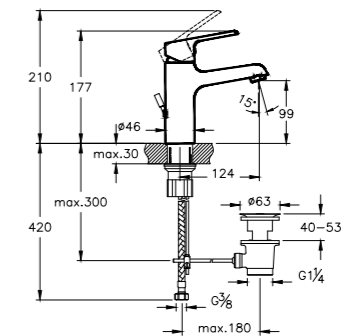

Einhebel-Waschtischmischer
hohe Ausführung

Ausladung 155 mm, Höhe 300 mm, mit Ablaufgarnitur
Art.-Nr. 30 750 00 000 000

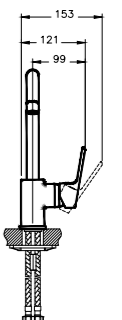
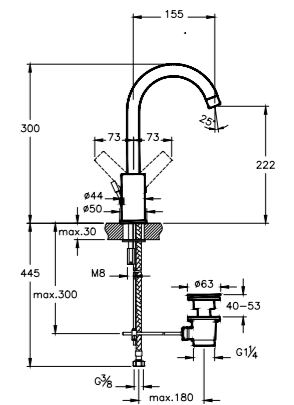



Einhebel-Brausemischer Aufputz

Ausladung 128 mm
Art.-Nr. 30 750 21 000 000



Einhebel-Bademischer Aufputz

Ausladung 165 mm
Art.-Nr. 30 750 20 000 000



Einhebel-Wandmischer

Ausladung 110 mm, Auslauf schwenkbar
Art.-Nr. 30 750 07 000 000



Einhebel-Bademischer Unterputz

Ausladung 49 mm
Art.-Nr. 30 750 18 000 000



Einhebel-Brausemischer Unterputz

Ausladung 49 mm
Art.-Nr. 30 750 28 000 000



Einhebel-Spültisch-Wandmischer

Ausladung 200 mm, Auslauf schwenkbar
Art.-Nr. 30 751 04 000 000



Einhebel-Spültischmischer

Ausladung 228 mm, schwenkbar
Art.-Nr. 30 751 00 000 000

Ausladung 228 mm, Niederdruck,
schwenkbar
Art.-Nr. 30 751 03 000 000



Einhebel-Spültischmischer mit ausziehbarer Brause

Ausladung 179 mm, schwenkbar
Art.-Nr. 30 751 01 000 000

Ausladung 180 mm, Niederdruck,
schwenkbar
Art.-Nr. 30 751 02 000 000

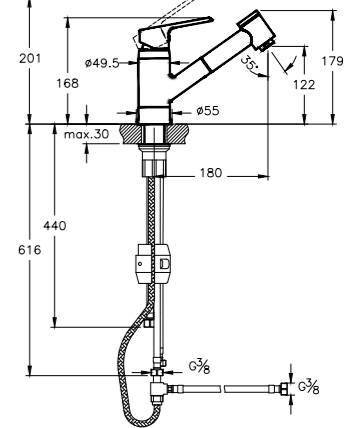
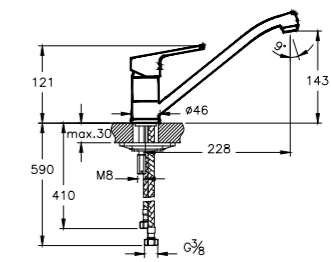
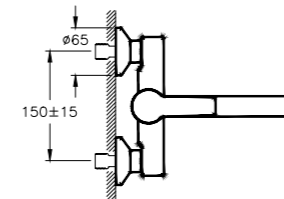
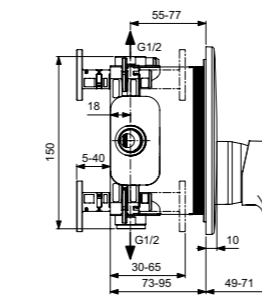
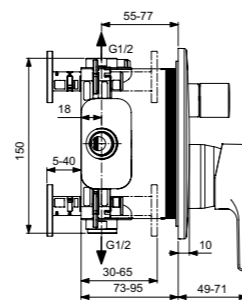
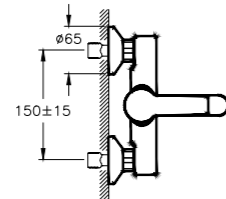
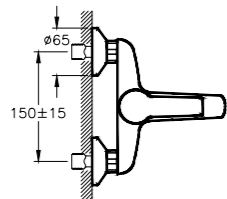
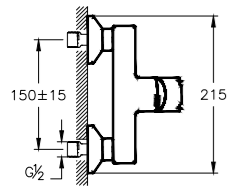
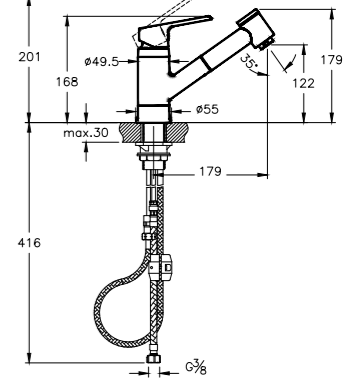
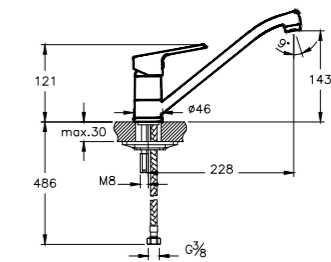
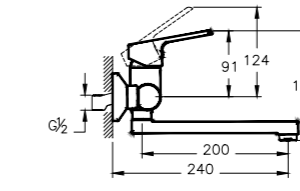
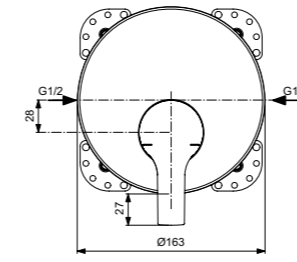
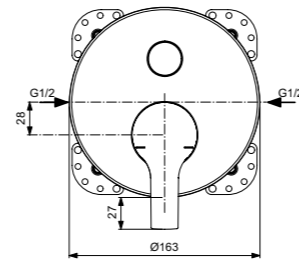
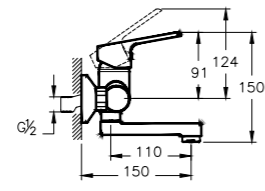
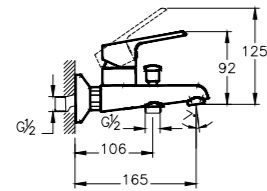
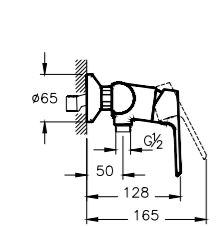



Waschtisch
weiß, HygPLUS

505×400 mm
Art.-Nr. 30 210 00 040 050

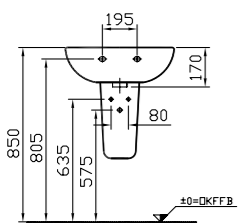
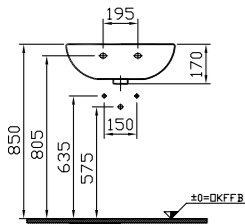
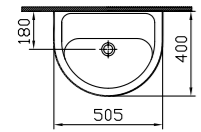

Waschtisch
weiß, HygPLUS

550×430 mm
Art.-Nr. 30 210 00 040 055

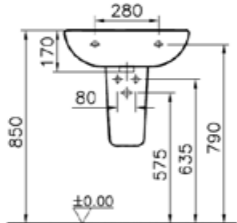
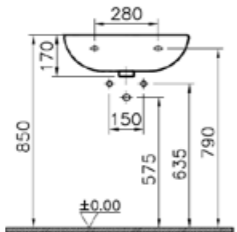
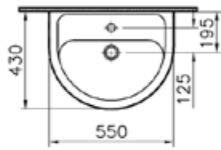

Waschtisch
weiß, HygPLUS

605×470 mm
Art.-Nr. 30 210 00 040 060

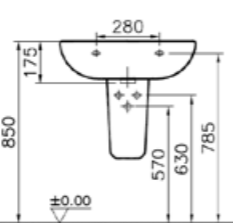
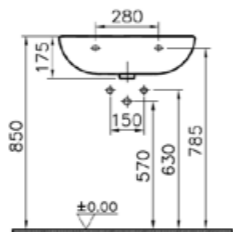
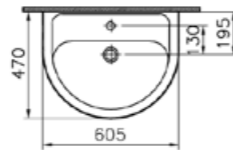

Waschtisch
weiß, HygPLUS

650×500 mm
Art.-Nr. 30 210 00 040 065

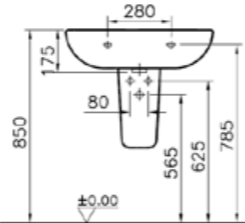
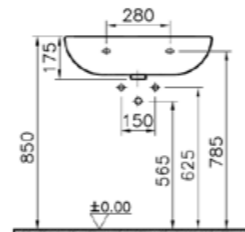
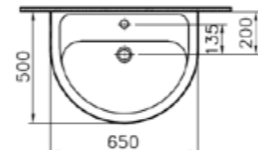

Halbsäule für Waschtische
weiß, HygPLUS

Art.-Nr. 30 210 19 040 000



Handwaschbecken
weiß, HygPLUS

450×350 mm
Art.-Nr. 30 210 41 040 045

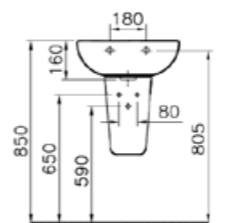
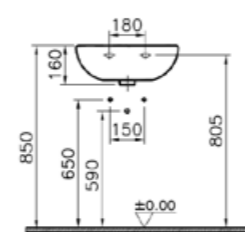
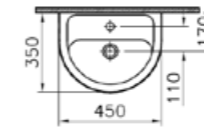

Keramikablage
weiß, HygPLUS

505 mm
Art.-Nr. 30 210 31 040 050
640 mm
Art.-Nr. 30 210 31 040 060

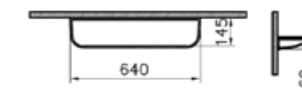



Wand-WC
weiß, HygPLUS

Ausladung 535 mm, Tiefspül-WC
Art.-Nr. 30 210 56 040 000

Wand-WC
weiß, HygPLUS

Ausladung 535 mm, Tiefspül-WC,
spülrandlos
Art.-Nr. 30 210 56 040 020

Wand-WC
weiß, HygPLUS

Ausladung 525 mm, Flachspül-WC
Art.-Nr. 30 210 57 040 000

WC-Sitz abnehmbar
weiß

Duroplast, mit Absenkautomatik
Art.-Nr. 34 112 80 040 000

Thermoplast, ohne Absenkautomatik,
mit Edelstahlscharnier
Art.-Nr. 34 112 79 040 000

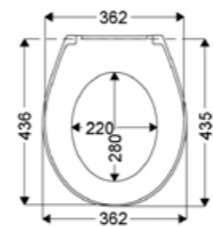
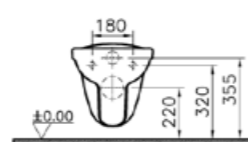
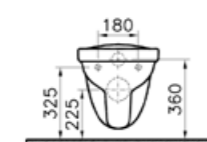
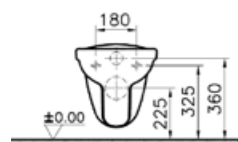
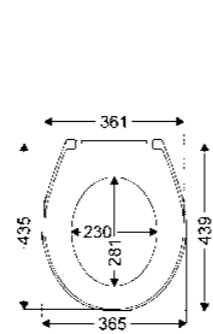
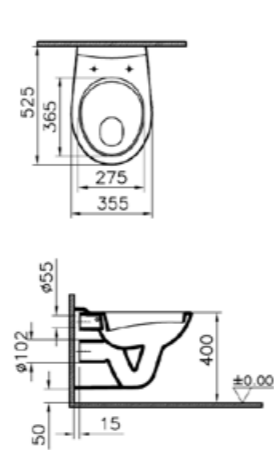
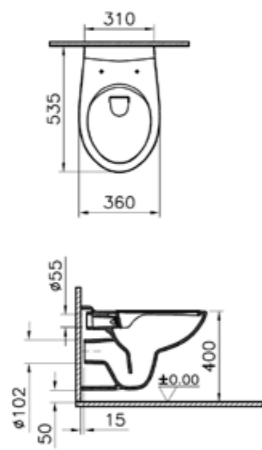
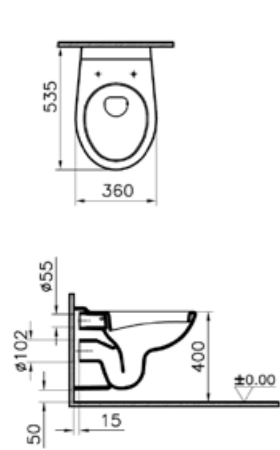

Stand-Tiefspül-WC
weiß, HygPLUS

Ausladung 460 mm
Art.-Nr. 30 210 60 040 000

Stand-Tiefspül-WC
weiß, HygPLUS

Ausladung 460 mm, spülrandlos
Art.-Nr. 30 210 60 040 020

Urinal
weiß, HygPLUS

Ausladung 355 mm, Zulauf von oben
Art.-Nr. 30 210 80 040 000

Urinal
weiß, HygPLUS

Ausladung 355 mm, Zulauf von hinten
Art.-Nr. 30 210 81 040 020

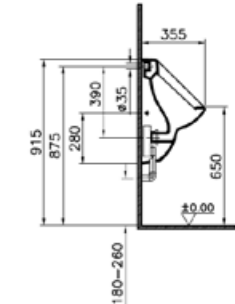
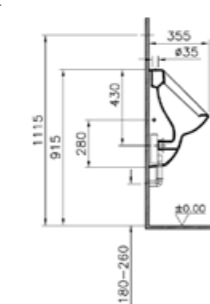
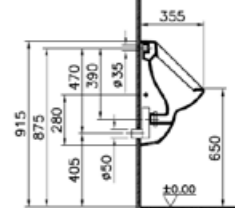
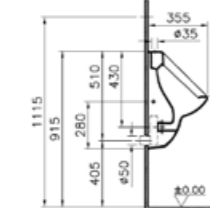
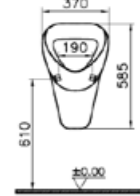
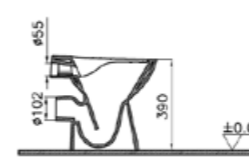
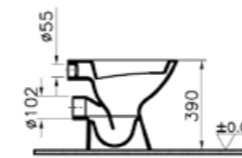
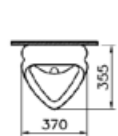
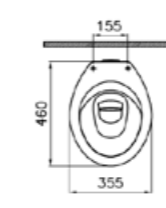



Badmöbel-Anlage komplett
weiß glänzend

- 650 mm
Art.-Nr. 30 910 00 040 065
- 830 mm
Art.-Nr. 30 910 00 040 085
- 1030 mm
Art.-Nr. 30 910 00 040 100

Badmöbel-Anlage komplett
marone-trüffel

- 650 mm
Art.-Nr. 30 910 00 102 065
- 830 mm
Art.-Nr. 30 910 00 102 085
- 1030 mm
Art.-Nr. 30 910 00 102 100

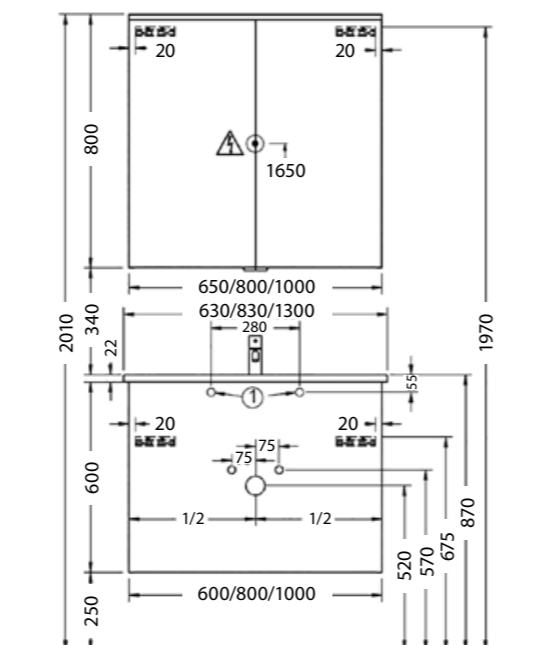
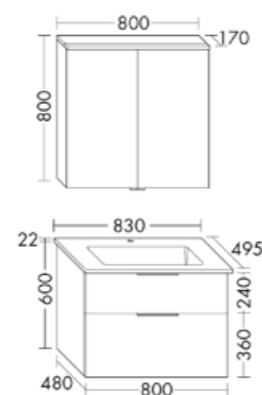
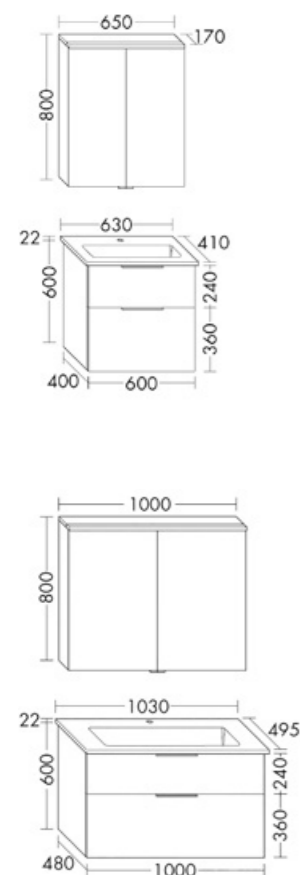

Ob Handtücher oder Pflegeprodukte: In den Badmöbeln der Serie **Perfetto** findet wirklich alles Platz.



Keramikwaschtisch
inklusive CLOU-Ab- und Überlaufsystem, Waschtischunterschrank, 1 Schublade oben mit Siphonausschnitt, 1 Auszug unten



Spiegelschrank
2 Spiegeltüren, beidseitig verspiegelt, LED-Aufsatzleuchte, 4250 K, 6/7,4/9,4 Watt, Schalter-/Steckdosenelement, Glaseinlegeboden, IP24



PERFETTO-BADMÖBEL
direkt ab Lager verfügbar

Badmöbel-Anlage komplett

- Spiegelschrank
650/800/1000 x 800 x 170 mm
- Waschtischunterschrank
630 x 600 x 410 mm
830 x 600 x 495 mm
1030 x 600 x 495 mm

Badmöbel-Anlage komplett
Doppelwaschtisch

- Spiegelschrank
mit 3 Spiegeltüren
1200 x 800 x 170 mm
- Waschtischunterschrank
mit 2 Schubladen oben und
2 Auszügen unten
1230 x 600 x 495 mm



Badmöbel-Anlage komplett
weiß glänzend, Doppelwaschtisch
1230 mm
Art.-Nr. 30 910 00 040 120

Badmöbel-Anlage komplett
marone-trüffel, Doppelwaschtisch
1230 mm
Art.-Nr. 30 910 00 102 120

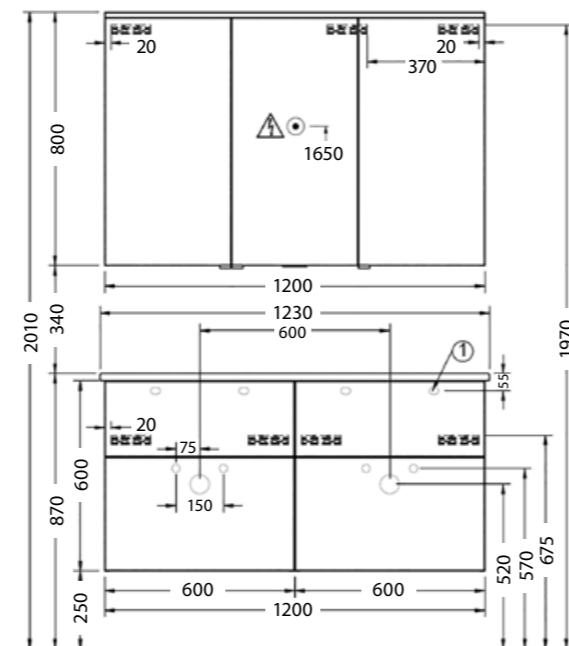
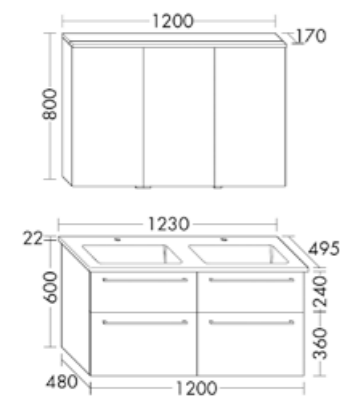

Gästebadmöbel-Anlage komplett
Waschtisch/Unterschrank/Spiegel bestehend aus: Leuchtspiegel,
LED-Beleuchtung, 4,4 Watt, 4100 K, Korpus: Alu-Optik, für Raumschaltung, IP44;
Keramik-Handwaschbecken reversibel, ohne Überlauf; Waschtischunterschrank,
1 Tür mit Tip-on-Technik, reversibel

Spiegel 400 x 800 mm
Unterschrank 430 x 500 x 270 mm

weiß glänzend
Art.-Nr. 30 910 03 040 040

marone-trüffel
Art.-Nr. 30 910 03 102 040

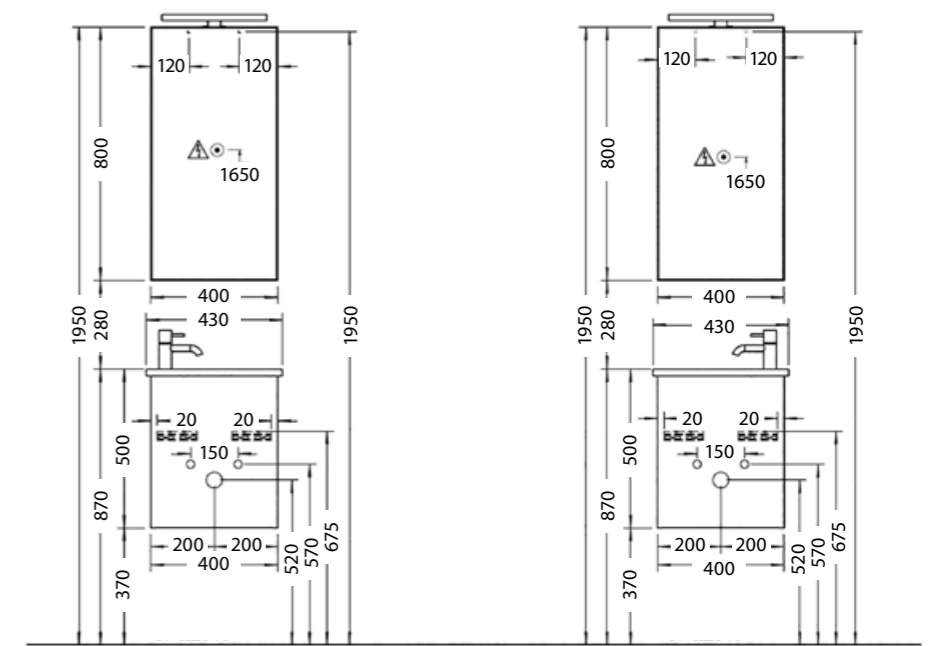
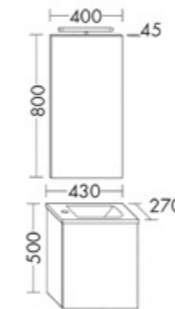



Hochschrank

2 Türen, 4 Glaseinlegeböden,
1 fester Boden mittig, reversibel

1600 x 300 x 320 mm

weiß glänzend

Art.-Nr. 30 910 01 040 000

marone-trüffel

Art.-Nr. 30 910 01 102 000

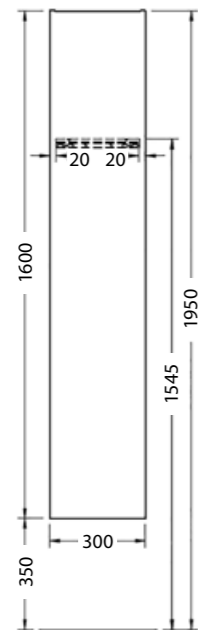
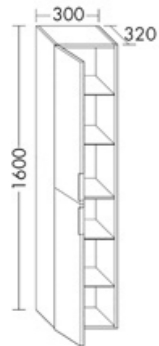

Mittelschrank

1 Tür, 1 Schublade, 1 Abdeckplatte,
2 Glaseinlegeböden

980 x 302 x 325 mm

weiß glänzend, links

Art.-Nr. 30 910 02 040 000

weiß glänzend, rechts

Art.-Nr. 30 910 02 040 001

marone-trüffel, links

Art.-Nr. 30 910 02 102 000

marone-trüffel, rechts

Art.-Nr. 30 910 02 102 001

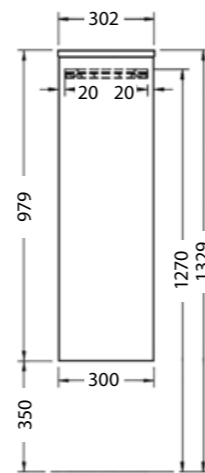
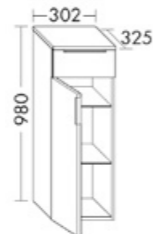

Acryl-Körperformwanne

weiß, ohne FüÙe

1700 x 750 mm

Art.-Nr. 30 040 00 040 170

Wannenträger

Art.-Nr. 30 042 00 170 075

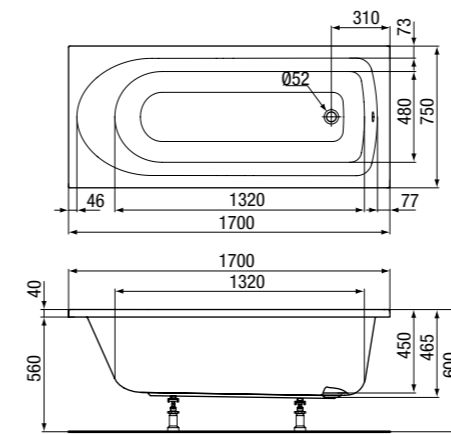

Acryl-Brausewanne

weiß, ohne FüÙe, quadratisch,
65 mm tief = d 90 mm Ablauf

800 x 800 x 65 mm

Art.-Nr. 30 041 01 040 080

Wannenträger

Art.-Nr. 30 042 00 080 080

900 x 900 x 65 mm

Art.-Nr. 30 041 01 040 090

Wannenträger

Art.-Nr. 30 042 00 090 090

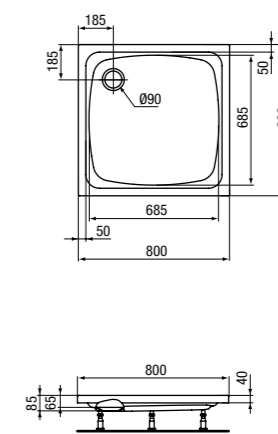

Acryl-Brausewanne

weiß, ohne FüÙe, rechteckig,
65 mm tief = d 90 mm Ablauf

900 x 750 x 65 mm

Art.-Nr. 30 041 03 040 090

Wannenträger

Art.-Nr. 30 042 00 090 075

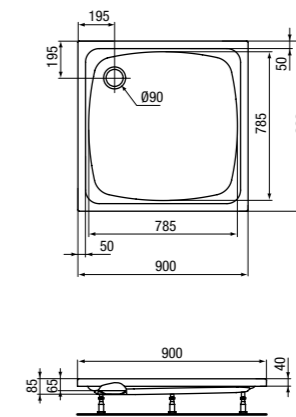
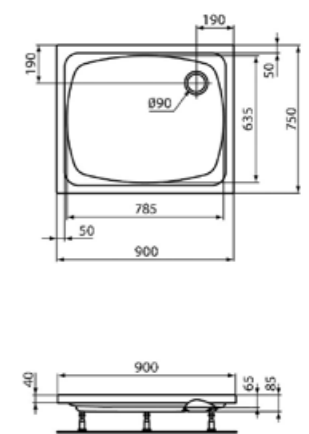



Halter mit Mundglas

Art.-Nr. 30 830 00 000 000

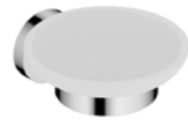
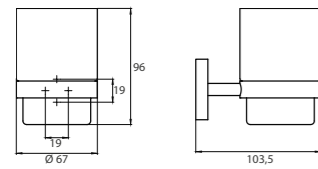

Halter mit Seifenschale

Art.-Nr. 30 830 10 000 000

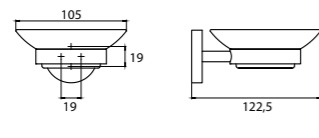

Halter mit Seifenspender

Art.-Nr. 30 830 18 000 000

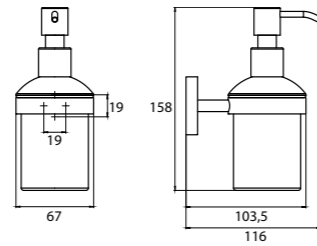

Handtuchhaken

Art.-Nr. 30 830 70 000 000

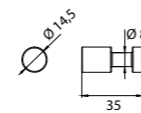

Badetuchhalter

600 mm
Art.-Nr. 30 830 40 000 600

800 mm
Art.-Nr. 30 830 40 000 800

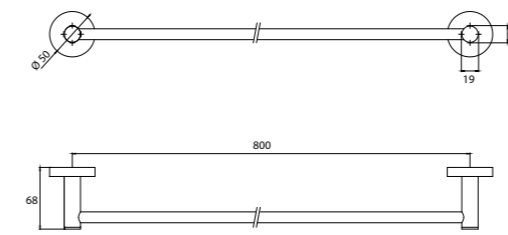
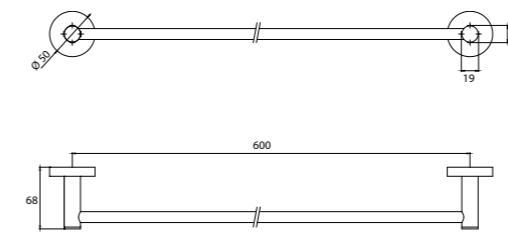

Wannengriff

300 mm
Art.-Nr. 30 830 50 000 300

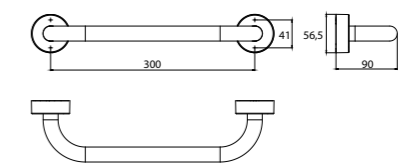

Doppelhandtuchhaken

Art.-Nr. 30 830 71 000 000

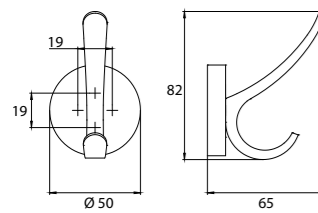

Handtuchring

Art.-Nr. 30 830 35 000 000

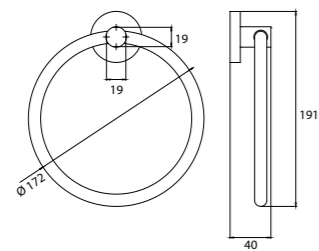

Handtuchhalter

410 mm
Art.-Nr. 30 830 30 000 410



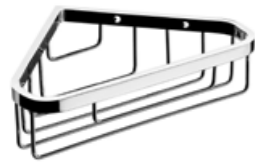

Eckwandkorb

Art.-Nr. 30 830 78 000 000

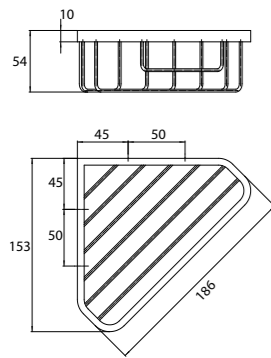

Wandkorb

Art.-Nr. 30 830 77 000 000

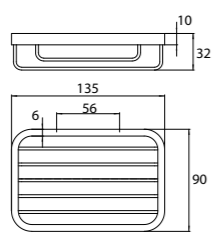

Papierhalter mit Deckel

Art.-Nr. 30 830 56 000 000

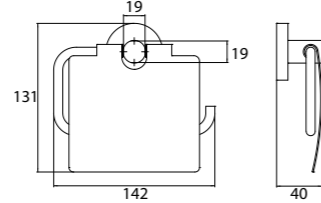

Papierhalter mit Deckel und Rolle

Art.-Nr. 30 830 56 000 100

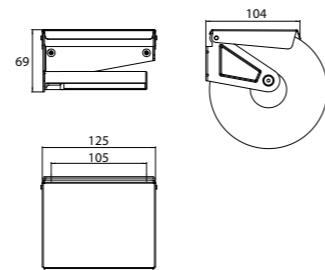

Elektro-Badheizkörper. Schnell und einfach Wärme genießen.

Artikelnummer	Bauhöhe	Baulänge	Bautiefe	Wärmeleistung Heizstab
	mm	mm	mm	Watt
70 185 03 041 075	786	500	30	400
70 185 03 041 076	786	600	30	500
70 185 03 041 125	1.226	500	30	600
70 185 03 041 126	1.226	600	30	750
70 185 03 041 145	1.466	500	30	750
70 185 03 041 146	1.466	600	30	1.000
70 185 03 041 185	1.866	500	30	1.000
70 185 03 041 186	1.866	600	30	1.200



Papierhalter ohne Deckel

Art.-Nr. 30 830 57 000 000

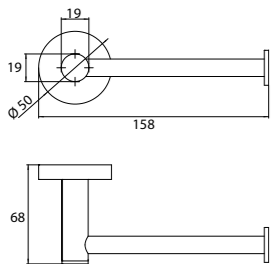

Reservepapierhalter

Art.-Nr. 30 830 59 000 000

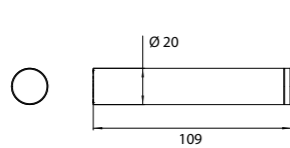

Bürstengarnitur

Art.-Nr. 30 830 61 000 000

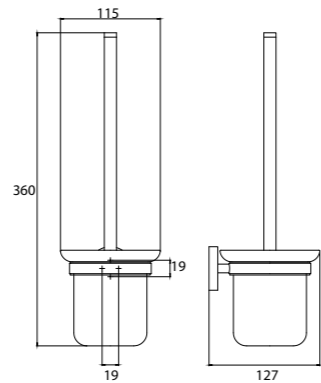

Elektro-Badheizkörper

weiß, RAL 9016, gefüllt mit Wärmeträgerflüssigkeit, unten rechts eingebauter Heizstab und Elektronikeinheit Musa Eco, Anschlusskabel 1,2 m lang

L Baulänge
L₃ Befestigungsabstand = L - 150

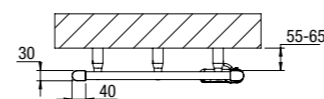
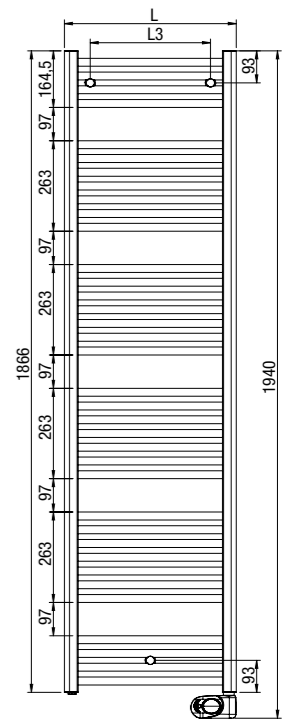
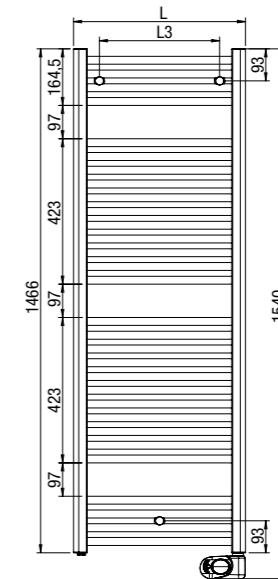
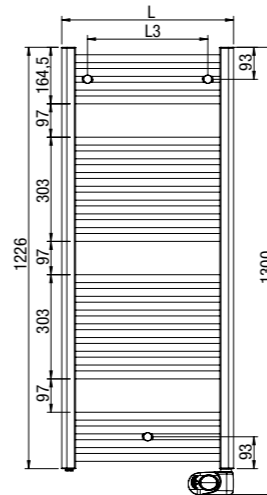
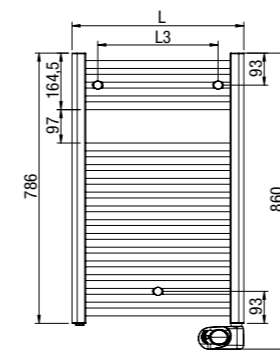

Optiline-Eco

Anschluss an Warmwasser-
Zentralheizung mit
Mittelanschluss 50 mm,
Ausführung lackiert

Produktinformationen

Badheizkörper für den
Warmwasserbetrieb

weiß, RAL 9016

4 x 1/2"-Anschluss für VL/RL

1/2" Entlüftungsventil

Betriebsdruck: max. 11,5 bar

Betriebstemperatur: max. 110°C



ECO. Der warm-
wasserbetriebene
Design-Heizkörper
verleiht mit seiner
Eleganz jedem Bad
das gewisse Extra.

- L** Baulänge
- L₃** Befestigungsabstand = L - 150
- K** Konsole
- V** Vorlauf
- R** Rücklauf
- N** Nabenabstand = L - 44
- *** Entlüftung

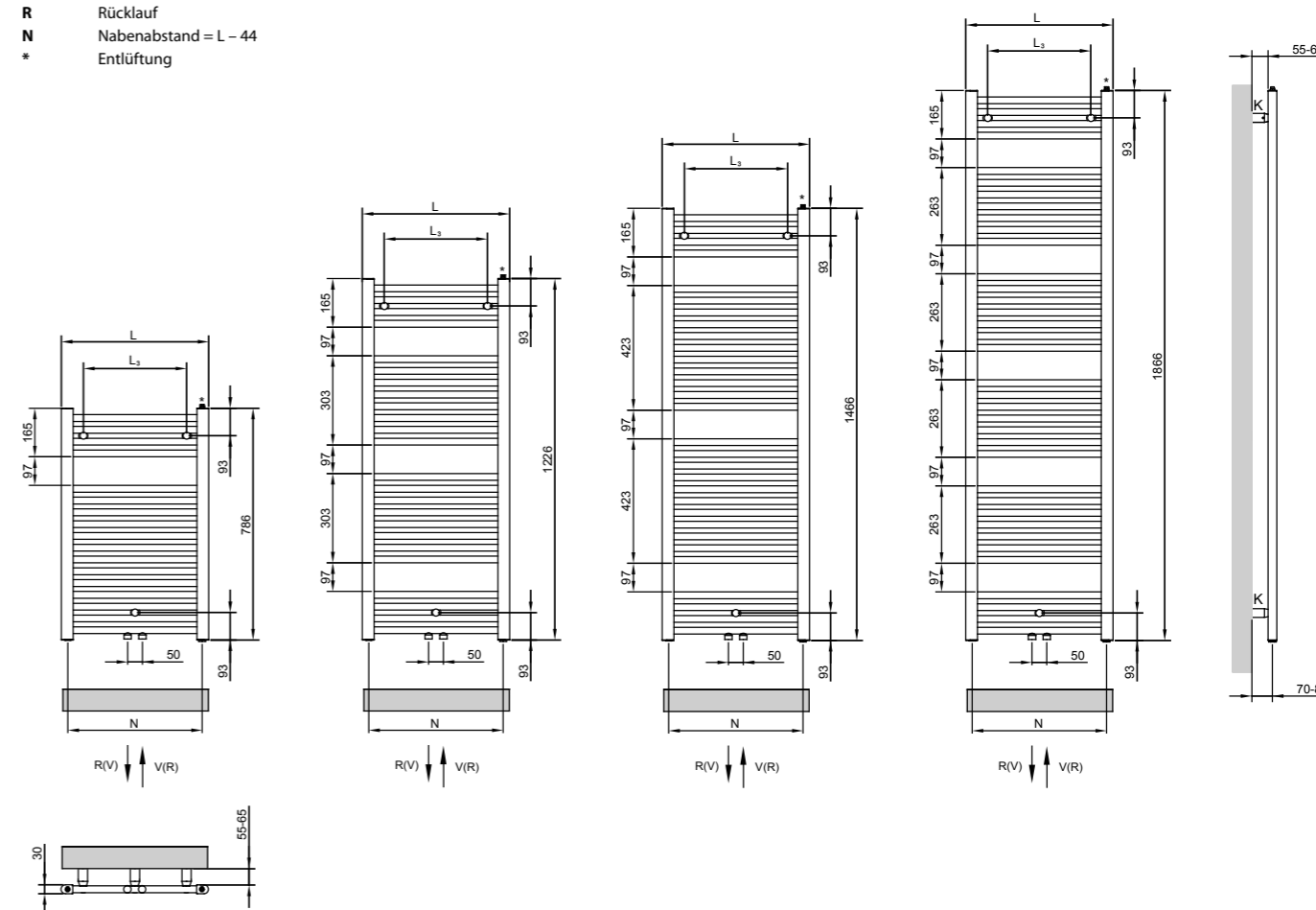

Artikelnummer	Bauhöhe	Baulänge	Bautiefe	Naben- abstand	Anzahl Rohre	Oberfläche
	mm	mm	mm	mm	-	m ²
70 185 00 041 074	786	450	30	50	17	0,66
70 185 00 041 124	1226	450	30	50	24	0,95
70 185 00 041 144	1466	450	30	50	30	1,19
70 185 00 041 184	1866	450	30	50	36	1,45
70 185 00 041 075	786	500	30	50	17	0,72
70 185 00 041 125	1226	500	30	50	24	1,04
70 185 00 041 145	1466	500	30	50	30	1,30
70 185 00 041 185	1866	500	30	50	36	1,58
70 185 00 041 076	786	600	30	50	17	0,84
70 185 00 041 126	1226	600	30	50	24	1,21
70 185 00 041 146	1466	600	30	50	30	1,52
70 185 00 041 186	1866	600	30	50	36	1,84
70 185 00 041 147	1466	750	30	50	30	1,80
70 185 00 041 187	1866	750	30	50	36	2,23

Wasser Inhalt	Gewicht (netto)	max. Betriebs- überdruck	Exponent	max. Betriebs- temperatur	Leistung EN 442	Leistung 55/45/20 °C	Gewicht (brutto)
dm ³	kg	bar	-	°C	Watt	Watt	kg
3,6	5,6	11,5	1,26	110	344	179	6,7
5,3	8,2	11,5	1,27	110	505	262	9,8
6,7	10,1	11,5	1,27	110	620	322	12,1
8,1	12,5	11,5	1,25	110	757	397	15,0
3,9	6,0	11,5	1,26	110	379	198	7,2
5,7	9,0	11,5	1,27	110	552	286	10,8
7,2	11,0	11,5	1,27	110	678	352	13,2
8,7	13,8	11,5	1,26	110	830	433	16,5
4,6	7,3	11,5	1,26	110	448	234	8,7
6,6	10,3	11,5	1,26	110	648	338	12,3
8,2	13,0	11,5	1,25	110	794	416	15,5
9,9	16,3	11,5	1,25	110	978	513	19,5
9,7	15,2	11,5	1,24	110	968	510	18,2
11,7	18,7	11,5	1,24	110	1230	648	21,8

Genau Ihr Bad – immer in Ihrer Nähe

04435 **Leipzig-Radefeld** Milanstraße 3
 07743 **Jena** Unstrutweg 1
 08141 **Zwickau-Reinsdorf**
 August-Horch-Straße 22
 34123 **Kassel** Gobietstraße 5
 35398 **Gießen** Gottlieb-Daimler-Straße 8
 36100 **Petersberg b. Fulda** Breitunger Straße 1
 40231 **Düsseldorf**
 Königsberger Straße 100/Geb. 25 a
 44149 **Dortmund-Oespel** Brennaborstraße 12
 45657 **Recklinghausen** Hubertusstraße 62
 45894 **Gelsenkirchen-Buer**
 Feldhauser Straße 91
 50825 **Köln-Ehrenfeld**
 Widdersdorfer Straße 205
 52070 **Aachen** Am Gut Wolf 19 –21
 52351 **Düren** Friedrichstraße 5
 53121 **Bonn** Justus-von-Liebig-Straße 31
 54292 **Trier** Metternichstraße 40
 54516 **Wittlich** Friedrichstraße 43
 56218 **Mülheim-Kärlich** Industriestraße 18 –20
 59759 **Arnsberg** Grabenstraße 26
 63128 **Dietzenbach** Robert-Bosch-Straße 7
 63452 **Hanau** Moselstraße 47
 63741 **Aschaffenburg** Benzstraße 1
 64293 **Darmstadt** Pfnorstraße 11
 64572 **Büttelborn** Hessenring 25
 64646 **Heppenheim** Von-Humboldt-Straße 11
 65203 **Wiesbaden** Hagenauer Straße 40 a
 65760 **Eschborn** Elly-Beinhorn-Straße 4
 68229 **Mannheim** Lembacher Straße 16 –18
 80939 **München-Freimann**
 Maria-Probst-Straße 21 –23

82166 **Gräfelfing b. München**
 Seeholzenstraße 5
 82377 **Penzberg** Grube 47
 83059 **Kolbermoor** Carl-Jordan-Straße 10
 83278 **Traunstein** Wasserburger Straße 63
 83435 **Bad Reichenhall** Salzburger Straße 71
 84030 **Landshut-Ergolding** Industriestraße 18 a
 84307 **Eggenfelden** Schellenbruckstraße 17
 84489 **Burghausen** Gewerbepark Lindach D3
 85053 **Ingolstadt** Eriagstraße 11
 85356 **Freising b. München**
 Clemensänger-Ring 24
 85609 **Aschheim-Dornach b. München**
 Karl-Hammerschmidt-Straße 48
 86161 **Augsburg** Stauffenbergstraße 5 –9
 86381 **Krumbach** Bahnhofstraße 92 a
 86720 **Nördlingen** Würzburger Straße 7 a
 87437 **Kempten** Bleicherstraße 36
 87600 **Kaufbeuren** Moosmangstraße 19
 87700 **Memmingen** Rudolf-Diesel-Straße 16 a
 90451 **Nürnberg** Donaustraße 125
 91052 **Erlangen** Hilpertstraße 15 –17
 92421 **Schwandorf** Max-Planck-Straße 1
 92637 **Weiden** Dr.-Kilian-Straße 1 a
 93083 **Regensburg-Obertraubling**
 Ernst-Frenzel-Straße 4
 93413 **Cham**
 Gewerbepark Chammünster Nord 5
 94036 **Passau** Emil-Richter-Straße 1
 94315 **Straubing** Schlesische Straße 124
 94469 **Deggendorf** Konrad-Adenauer-Straße 12
 95448 **Bayreuth** Weiherstraße 3
 96052 **Bamberg** Kronacher Straße 100
 96450 **Coburg** Bamberger Straße 15
 97084 **Würzburg-Heidingsfeld**
 Leitenäckerweg 6

97424 **Schweinfurt** Carl-Zeiss-Straße 8
 97616 **Bad Neustadt** Industriestraße 2
 97922 **Lauda-Königshofen**
 Deubacher Straße 10
 98530 **Suhl-Wichtshausen** Obere Aue 3
 98574 **Schmalkalden**
 An der Asbacher Straße 16
 99089 **Erfurt** Mittelhäuser Straße 80
 99198 **Erfurt** Fichtenweg 2

Öffnungszeiten und Telefonnummern
finden Sie im Internet unter www.r-f.de

Richter+Frenzel GmbH + Co. KG

Leitenäckerweg 6
 97084 Würzburg-Heidingsfeld
 T +49 931 6108-0 · F +49 931 6108-309
info@r-f.de · Handelsreg. Amtsgericht
 Würzburg, HRA 220

Technische Änderungen, Irrtum und
Druckfehler vorbehalten.

www.richter-frenzel.de

